

PARCELA 421 POLIGONO 6

PARCELAS 409 Y 410 POLIGONO 6

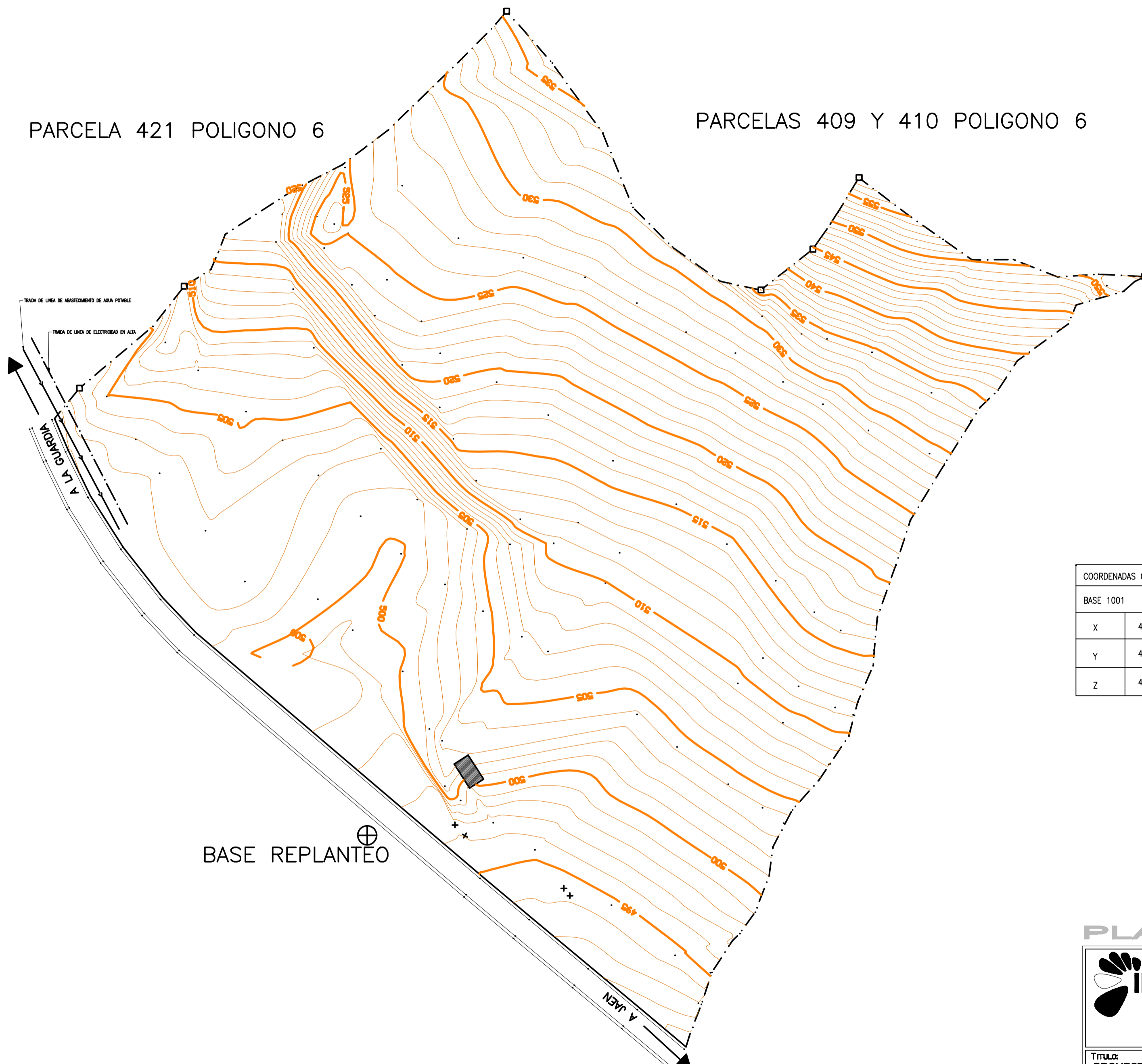
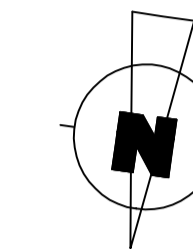

PARCELA 419 POLIGONO 6

| COORDENADAS ORIGEN |           |
|--------------------|-----------|
| BASE 1001          |           |
| X                  | 4878.7929 |
| Y                  | 4811.3872 |
| Z                  | 498       |

| LEYENDA |                |
|---------|----------------|
|         | BASE PRINCIPAL |
|         | PUNTO DE CAMPO |
|         | ESTACAS        |
|         | ENTRADA CARRIL |
|         | CURVAS MENORES |
|         | CURVAS MAYORES |
|         | CARRETERA      |
|         | EDIFICIO       |

BASE REPLANTEO

PLANO DE INFORMACIÓN

|  |   |  |
|--|---|--|
| <p>www.incasur.com<br/> <small>INGENIEROS Y ARQUITECTOS</small><br/>           TELEFONO: 953 237 765<br/>           FAX: 953 237 769</p> | <p><b>MARCIAL RODRIGO SAN JUAN</b><br/> <small>INGENIERO DE CAMINOS CANALES Y PUERTOS</small></p> | CODIGO:<br><b>274/03-PU38</b>  |
|  |   | Nº REVISION: <b>05</b>   |
| TITULO:<br><b>PROYECTO DE PLAN PARCIAL MODIFICADO DEL POLIGONO INDUSTRIAL LOS CASCAJALES. T.M. DE LA GUARDIA. JAÉN.</b>                  |   | DIBUJADO POR:<br><b>Poo Iglesias Carreras</b><br><small>DELINTEANTE</small>      |
| DESIGNACION:<br><b>TRAIDA DE INSTALACIONES DEL AYUNTAMIENTO</b>  |   | REVISADO/APROBADO:<br><b>Javier de Juan de la Rosa</b><br><small>TITULAR</small> |
| ENCARGADO POR:<br><b>EXCELENTISIMO AYUNTAMIENTO DE LA GUARDIA. JAÉN.</b>   |   | ESCALA:<br><b>1 / 1000</b>   |
| PLANO N: <b>05</b>   |   | FECHA:<br><b>FEB-2009</b>  |
| HOJA <b>1</b> DE <b>1</b>  |   |  |